

総合在宅ケアサービスセンター堺長尾



2017年11月 かんたき堺長尾 (仮称)

内覧会

10月20^金日・21^土日・22^日日

9:30~16:00

- **健康チェック**
看護師による血圧測定・健康相談
- **看護・介護相談**
在宅での看護・介護に不安をお持ちの方はぜひご相談下さい。

どなたでも
お気軽に
お越しください

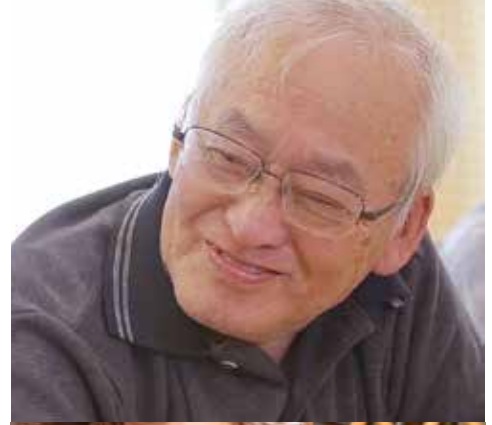

※弊社、他事業所の居室、食堂・機能訓練室、浴室

※かんたき＝
看護小規模多機能型居宅介護 / 看取り対応可能

通い 泊まり 訪問

24時間・365日の 介護サービス

仕事を続けながら親の介護・家族介護のできる環境設定

[かんたき]の営業時間：年中無休
 通い：7:00～21:00
 (送迎サービス：初発7:00自宅着～最終21:00自宅着)
 泊まり：21:00～7:00
 ※尚、緊急時医療介護相談は各施設にて24時間体制で受付けています。

ぜひ、「かんたき」へ
ご相談ください。
詳しくは裏面を

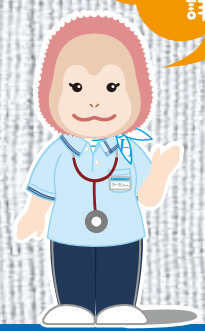

介護についてこんな**お悩み**はございませんか？

- できる限り住み慣れた家で最期まで療養したい
- 人工呼吸器、在宅酸素など医療ケアが必要になった
- 親の介護で仕事が続けられない
- 介護する人も体調が悪い
- 退院後体調がととのうまで不安
- 急な介護でどうしてよいかわからない
- 夜間に急変したら不安
- 薬の管理ができなくなってきた

Nursing Healthcare Co., Ltd. **ナーシングヘルスケア株式会社**
総合在宅ケアサービスセンター堺長尾

所在地 〒591-8045 堺市北区南長尾町2丁2番19号
 総合受付 TEL.072-257-1710(受付時間/平日9:00～17:00)

かんたき堺長尾 (仮称)(看護小規模多機能型居宅介護) の特徴 2017年11月OPEN

※写真はイメージです

1 医療ニーズの高いご利用者にも対応。

例えば 難病、看取り、人工呼吸器・在宅酸素、吸引、床ずれ、胃ろう、人工肛門、膀胱留置カテーテル、インスリン注射、中心静脈栄養管理、疼痛管理など



食事



おやつ
ご利用者の状況に応じたバランスの良い食事・おやつの提供をいたします。

2 一つの事業所がご利用者の状態に合わせてサービスを提供。

同じ事業所で「通い(デイサービス)のようなもの」「泊まり(ショートステイ)のようなもの」「訪問(看護・リハビリ・介護)」のサービスを24時間365日対応で提供しています。



生活

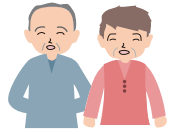

一人ひとりにあった日常生活の場をご提供します。

3 介護を行う方が仕事と介護の両立ができるように、朝7:00にお迎え、夜9:00にお送り可能。

送迎サービス 初発7:00自宅着～最終21:00自宅着



生活リハビリ



生活リハビリの位置づけで関わっています。

ご利用内容																					
ご利用条件	要介護1～5の認定を受けられた方で 堺市内にお住まいの方 ※ご利用者の状態に合わせて要相談																				
営業日	365日																				
営業時間	<ul style="list-style-type: none"> ● 通い …………… 7:00～21:00 (基本時間) (送迎サービス: 初発7:00自宅着～最終21:00自宅着) ● 宿泊 …………… 21:00～7:00 (基本時間) ● 訪問看護 …………… 24時間対応 (看護師による電話での連絡及び対応体制) ※ご利用者の心身の状況により柔軟に対応いたします。 																				
月額費用	<p>要介護度に応じた定額制 (月単位) 介護度別利用者負担金</p> <table border="0"> <tr> <td>1割負担額</td> <td>● 要介護1 13,020円</td> <td>2割負担額</td> <td>● 要介護1 26,040円</td> </tr> <tr> <td></td> <td>● 要介護2 18,218円</td> <td></td> <td>● 要介護2 36,436円</td> </tr> <tr> <td></td> <td>● 要介護3 25,609円</td> <td></td> <td>● 要介護3 51,218円</td> </tr> <tr> <td></td> <td>● 要介護4 29,046円</td> <td></td> <td>● 要介護4 58,091円</td> </tr> <tr> <td></td> <td>● 要介護5 32,854円</td> <td></td> <td>● 要介護5 65,708円</td> </tr> </table> <p>※上記の料金は基本部分のみで加算は含まれておりません。</p> <p>《別途必要費用 (実費)》</p> <ul style="list-style-type: none"> ● 宿泊費 3,240円/1泊 ● 食費/朝 486円 ● 昼 702円 (おやつ代含む) ● 夕 756円 	1割負担額	● 要介護1 13,020円	2割負担額	● 要介護1 26,040円		● 要介護2 18,218円		● 要介護2 36,436円		● 要介護3 25,609円		● 要介護3 51,218円		● 要介護4 29,046円		● 要介護4 58,091円		● 要介護5 32,854円		● 要介護5 65,708円
1割負担額	● 要介護1 13,020円	2割負担額	● 要介護1 26,040円																		
	● 要介護2 18,218円		● 要介護2 36,436円																		
	● 要介護3 25,609円		● 要介護3 51,218円																		
	● 要介護4 29,046円		● 要介護4 58,091円																		
	● 要介護5 32,854円		● 要介護5 65,708円																		
定員	● 登録者数/12名 ● 1日の「通い」定員/6名 ● 1日の「宿泊」定員/6名																				

【1階 間取り図】

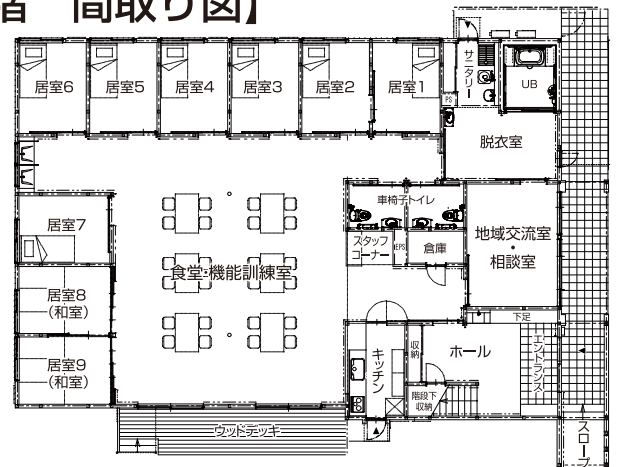

ご利用される方の送迎サービスを行っています



— 送迎エリア —
堺市内、当事業所より送迎車でおおよそ片道20～30分程度
※ご利用者の状態に合わせて要相談



※東三国丘小学校より一筋目

お問合せは

ナーシングヘルスケア株式会社
総合在宅ケアサービスセンター堺長尾

● かんたき堺長尾 (仮称)

所在地 〒591-8045 堺市北区南長尾町2丁2番19号

総合受付 TEL.072-257-1710

(受付時間 / 平日 9:00 ~ 17:00)

